NOM:
Prénom:
Classe:

Date:

Situation professionnelle

Charles-Edouard de Paris a été sélectionné lors d'un casting & va être amené à participer à des shootings pour une grande marque de produits de consommation; cette orientation l'amène à changer de look. Après dialogue avec Charles-Edouard, celui-ci désire garder des pattes longues et raser sa barbe de 8 jours.

Compétence [illegible] C39 Concevoir et réaliser [illegible] système pilo-facial

Objectif: Dessiner les pattes qui correspondent au désir et au visage du modèle

Sélectionner la forme de patte [illegible] au visage du modèle					
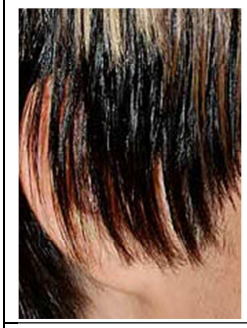	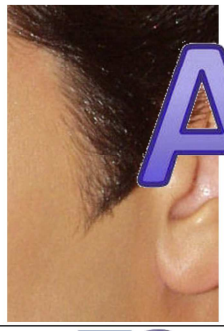			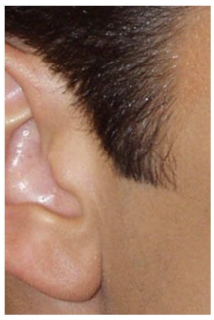	
☐	☐	☐	☐	☐	☐
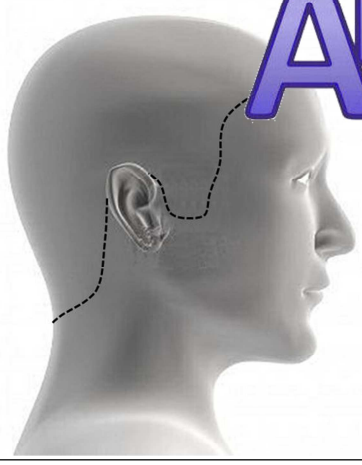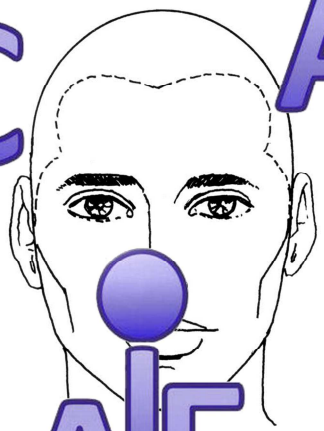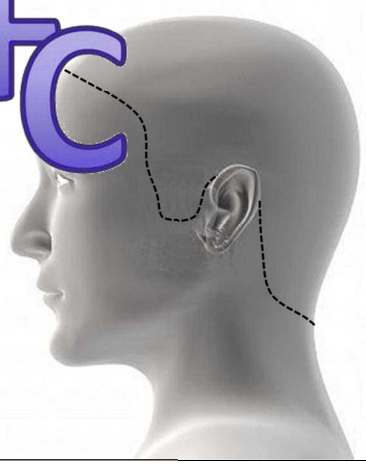
Sur les gabarits ci-dessous [illegible] les pattes sélectionnées pr[illegible]ment