Le système pilo-facial

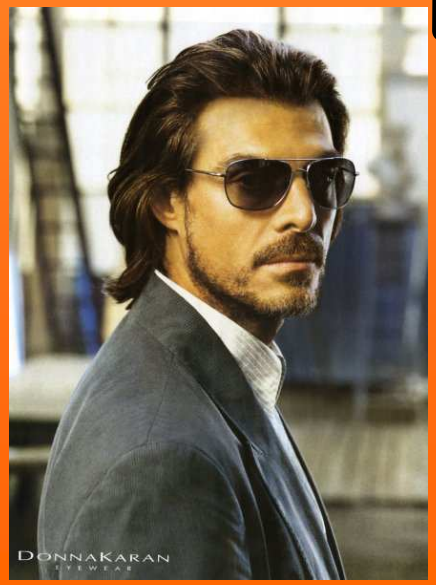

C.Bernard

Souvent appelés **rouflaquettes, favoris ou pattes** (sous-entendu de lapin), il s'agit d'une touffe de poils qu'un homme laisse pousser sur la joue, de chaque côté du visage. Cette portion, plus ou moins touffue, se porte aujourd'hui très effilée et avec des poils relativement courts.
Les rockers ont souvent adopté cet attribut pileux, à l'instar d'Elvis Presley.

A la **SOUVOROV**
Cette forme de barbe était arborée par Alexandre Vassilievitch Souvorov, militaire russe qui vécut au 18e siècle. Il reste dans les mémoires comme la plus grande gloire militaire russe. Il est l'auteur de "La science de la victoire", ouvrage de stratégie militaire.
Mais quel est le rapport avec la barbe ? Aucun, bien sûr. Si ce n'est que l'aura de ce personnage en a inspiré plus d'un. Les admirateurs voulant lui ressembler ont alors taillé leurs barbes à la "Souvorov".

C.Bernard

A la Chabalmania

Cela ne vous aura certainement pas échappé, le rugbyman Sébastien Chabal a beaucoup œuvré pour la réhabilitation des hommes à barbe.

La sienne, sans chichi, juste bien fournie et nature, est certainement la plus commune, mais aussi la plus mal-aimée car elle est encore synonyme de manque d'hygiène. Son alternative, "la mal rasée" ou "barbe de trois jours", est bien plus populaire. Regardez autour de vous et vous comprendrez...

En **aiguille**

Charmeuse, mouche, à la française, ... Il existe de nombreuses formes de moustaches et de barbes. Toutes sont le reflet de l'époque où elles sont apparues et beaucoup d'entre elles sont synonymes d'excentricité de nos jours.

C.Bernard

Saviez-vous qu'un championnat du monde des plus belles moustaches et barbes existait ?
Tout ça pour vous dire qu'il existe bel et bien et depuis 1990
Le premier pays à avoir lancé ce championnat est l'Allemagne et il s'étend maintenant jusqu'aux Etats-unis !
Le dernier en date a quand même rassemblé plus de 40.000 adeptes ...
Regardez ces vainqueurs……

C.Bernard

C.Bernard